Інформація про земельні ділянки,
які включено до Переліку земельних ділянок
сільськогосподарського призначення державної власності (за межами населеного пункту)
для продажу права оренди на земельних торгах
на території Зубівмостівської сільської ради Кам'янка-Бузького району Львівської області,
станом на 1 листопада 2018 року

№ за/п	Місце розташування земельної ділянки	Площа, га	Угіддя	Кадастровий номер земельної ділянки (у разі наявності)	Цільове призначення	Примітка	Відстань до автомагістралі Львів-Луцьк, км	Відстань до залізниці
1	2	3	4	5	6	7	8	9
1	Зубівмостівська сільська рада (за межами населеного пункту)	4,4644	сіножаті	4622183500:10:000:0085	для ведення товарного сільськогосподарського виробництва	Включено до Переліку	8	9,4
2	Зубівмостівська сільська рада (за межами населеного пункту)	2,3185	сіножаті	4622183500:10:000:0106	для ведення фермерського господарства	Включено до Переліку	7	8,4
3	Зубівмостівська сільська рада (за межами населеного пункту)	7,0690	сіножаті	4622183500:10:000:0104	для ведення фермерського господарства	Включено до Переліку	7	8,4
4	Кам'янка-Бузький район Кам'янка-Бузька міська рада	9,3095	пасовища	4622183500:08:000:0237	для ведення товарного сільськогосподарського виробництва	Включено до Переліку	10	11,4

КАМ’ЯНКА-БУЗЬКИЙ РАЙОН
КАМ’ЯНКА-БУЗЬКА ОТГ (ЗУБІВМОСТІВСЬКА СІЛЬСЬКА РАДА)

КАМ’ЯНКА-БУЗЬКИЙ РАЙОН
КАМ’ЯНКА-БУЗЬКА ОТГ (ЗУБІВМОСТІВСЬКА СІЛЬСЬКА РАДА)

Ділянка **№**1 площа – **9,3095 га**, угіддя – **пасовищ**а, кадастровий номер **4622183500:08:000:0237**

КАМ’ЯНКА-БУЗЬКИЙ РАЙОН
КАМ’ЯНКА-БУЗЬКА ОТГ (ЗУБІВМОСТІВСЬКА СІЛЬСЬКА РАДА)

Ділянка **№**2 площа – **4,4644 га**, угіддя – **сіножаті**, кадастровий номер **4622183500:10:000:0085**

КАМ’ЯНКА-БУЗЬКИЙ РАЙОН
КАМ’ЯНКА-БУЗЬКА ОТГ (ЗУБІВМОСТІВСЬКА СІЛЬСЬКА РАДА)

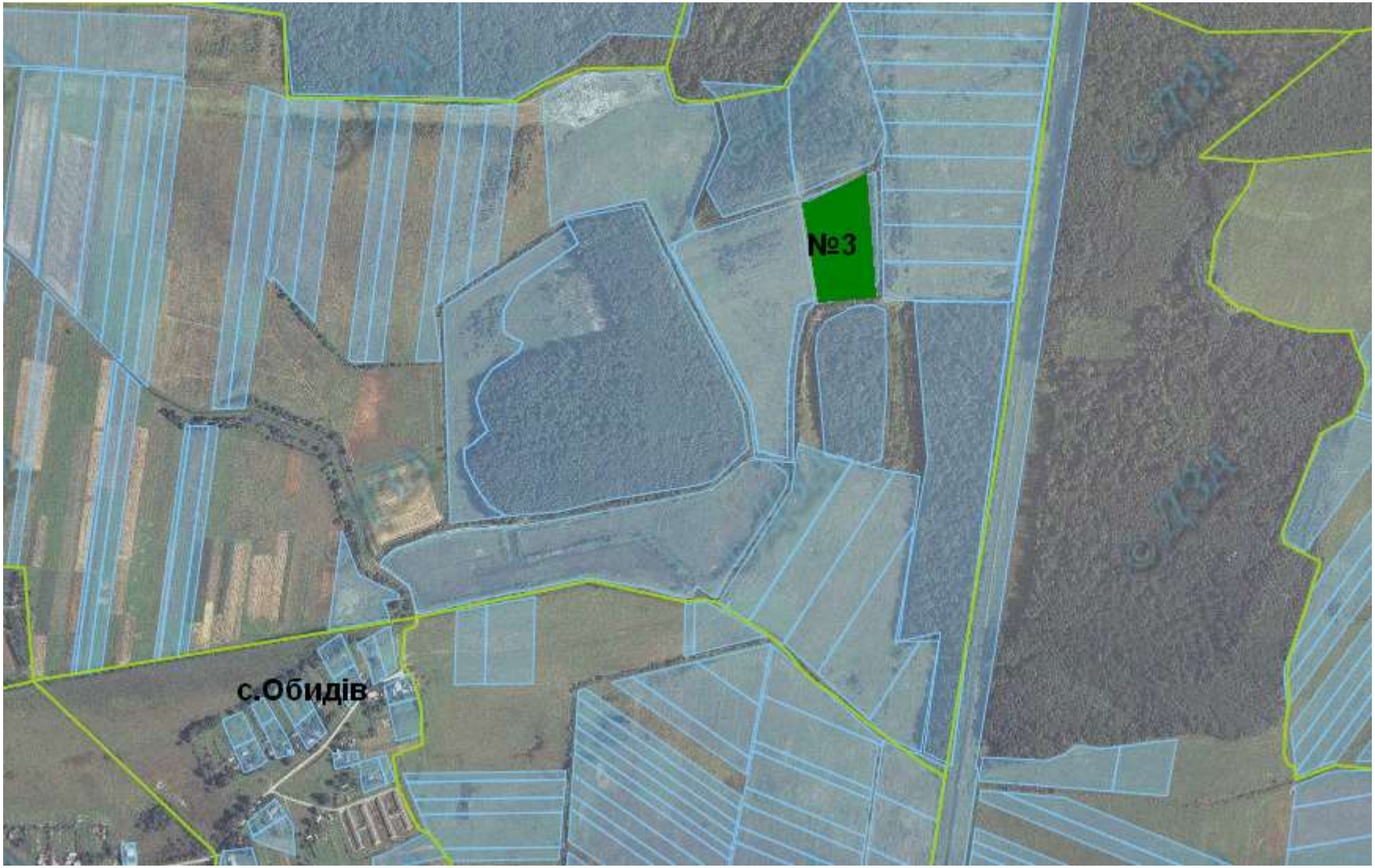

Ділянка **№**3 площа – **2,3185 га**, угіддя – **сіножаті**, кадастровий номер **4622183500:10:000:0106**

КАМ’ЯНКА-БУЗЬКИЙ РАЙОН
КАМ’ЯНКА-БУЗЬКА ОТГ (ЗУБІВМОСТІВСЬКА СІЛЬСЬКА РАДА)

Ділянка **№**4 площа – **7,0690 га**, угіддя – **сіножаті**, кадастровий номер **4622183500:10:000:0104**