Інформація стосовно забезпечення учасників антитерористичної операції земельними ділянками
на території Миколаївського району
(станом на 20. 03. 2017 року)

№ з/п	Назва адміністративно-територіальної одиниці (сільська (селищна) рада, місто районного значення)	Кількість учасників АТО	Загальна площа зарезервованих земельних ділянок, га	з них				Кількість учасників АТО, які звернулись із заявою/клопотанням про отримання земельної ділянки
				для будівництва і обслуговування жилого будинку, господарських будівель і споруд (присадибна ділянка)	для ведення садівництва	для індивідуального дачного будівництва	для ведення особистого селянського господарства	
1	2	3	4	5	6	7	8	9
1	Київецька сільська рада	4	14,0	0	0		14,0	0
2	Державська сільська рада	2	4,0	0	0		4,0	0
3	Горішненська сільська рада	3	2,0	0	0		2,0	0
4	Колодрубівська сільська рада	4	6,95	0,45	6,5	-	0	0
5	Миколаївська міська рада	71	6,0	6,0	0	-	0	86
6	Новороздільська міська рада	60	11,0	1,0	10,0	-	0	20
7	Стільська сільська рада	5	11,0	0	0	-	11,0	2
8	Пісочнянська сільська рада	12	41,6772	0	0		41,6772	26
9	Рудниківська сільська рада	17	7,0	0	0		7,0	19
10	Березинська сільська рада	3	6,0	0	6,0		0	1
11	Державська сільська рада	2	17,3	0	0		17,3	0
12	Горішненська сільська рада	3	2,0	0	0		2,0	0
13	Горішненська сільська рада	3	3,2721	0	3,2721		0	0
Усього по району			132,1993	7,45	25,7721		98,9772	154

Київецька сільська рада Миколаївського району

Масив орієнтовною площею – 14,0000 га для виділення земельних ділянок учасникам АТО для ведення ОСГ.

Агровиробнича група грунтів- 133г

_____- межа зарезервованого масиву;

_____ - межа населеного пункту

_____ - межі зареєстрованих земельних ділянок

Держівська сільська рада Миколаївського району

Масив орієнтовною площею – 4,0000 га для виділення земельних ділянок учасникам АТО для ведення ОСГ.
Агровиробнича група грунтів- 45г

_____ - межа зарезервованого масиву;
_____ - межа населеного пункту
_____ - межі зареєстрованих земельних ділянок

Горішненська сільська рада Миколаївського району

Масив орієнтовною площею – 1,0000 га для виділення земельних ділянок учасникам АТО для ведення ОСГ.
Агровиробнича група грунтів- 208г

- межа зарезервованого масиву;
- межа населеного пункту
- межі зареєстрованих земельних ділянок

Колодрубівської сільської ради Миколаївського району Львівської області

Площа – 5.00 га, площа – 1.50 га.

Цільове призначення- для ведення особистого селянського господарства,для ведення садівництва. Агровиробнича група грунтів- 142 ж

- межа зарезервованого масиву земельних ділянок;

- межа населеного пункту

- межі зареєстрованих земельних ділянок

Колодрубівська сільська рада Миколаївського району Львівської області

Площа – 0,4500 га **Кадастровий номер – 4623084400:02:004:0000**

Цільове призначення – для будівництва та обслуговування житлового будинку

Умовні позначення:

- межа зарезервованого масиву земельних ділянок;

- межа населеного пункту

- межі зареєстрованих земельних ділянок

Агровиробнича група грунтів – 5 б, 14 в

Миколаївська міська рада Львівської області

Площа – 6.00 га.

Цільове призначення- для ведення особистого селянського господарства,для ведення садівництва. Агровиробнича група грунтів- 103 Г

- межа зарезервованого масиву земельних ділянок;

- межа населеного пункту

- межі зареєстрованих земельних ділянок

Новороздільська міська рада Миколаївського району Львівської області

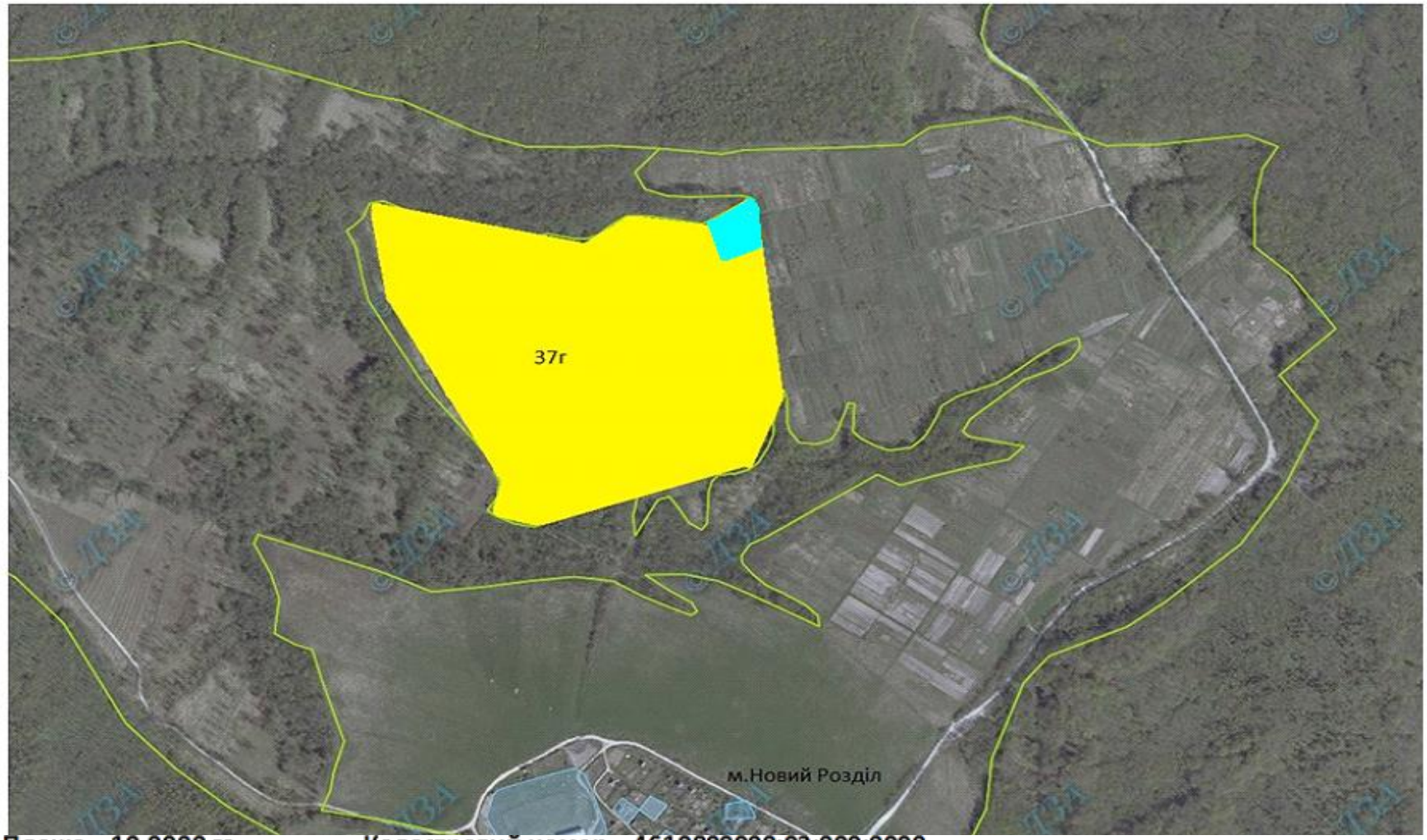

Площа – 10,0000 га **Кадастровий номер – 4610800000:02:000:0000**

Цільове призначення – для ведення садівництва

Умовні позначення:

- межа зарезервованого масиву земельних ділянок; **Агровиробнича група грунтів – 37 г**

- межа населеного пункту

- межі зареєстрованих земельних ділянок територія, на якій надано дозволи на виготовлення документацій

Новороздільська міська рада Миколаївського району Львівської області

Площа – 1,0000 га **Кадастровий номер – 4610800000:02:000:0000**

Цільове призначення – для будівництва та обслуговування житлового будинку

Умовні позначення:

- межа зарезервованого масиву земельних ділянок; **Агровиробнича група грунтів – 37г**

- межа населеного пункту

- межі зареєстрованих земельних ділянок

Стільська сільська рада Миколаївського району Львівської області

Площа – 10,0000 га **Кадастровий номер – 4623087600:06:000:0618**

Цільове призначення – для ведення особистого селянського господарства

Умовні позначення:

- межа зарезервованого масиву земельних ділянок; **Агровиробнича група грунтів – 47 г, 49 г**

- межа населеного пункту

- межі зареєстрованих земельних ділянок

Стільська сільська рада Миколаївського району Львівської області

Площа – 1.00 га.

Цільове призначення- для ведення особистого селянського господарства,для ведення садівництва. Агровиробнича група грунтів- 178 г

- межа зарезервованого масиву земельних ділянок;

- межа населеного пункту

- межі зареєстрованих земельних ділянок

Пісочнянська сільська рада Миколаївського району Львівської області

Масив орієнтовною площею – 11,4772 га земель запасу. Угіддя- сіножаті.

Цільове призначення- ведення особистого селянського господарства ІКН- **4623086400:11:000:0227**

_____- межа зарезервованого масиву;

_____ - межа населеного пункту

_____ - межі зареєстрованих земельних ділянок

Пісочнянська сільська рада Миколаївського району Львівської області

Масив орієнтовною площею – 18,0 га земель запасу. Угіддя- сіножаті.

Цільове призначення- ведення особистого селянського господарства **ІКН- 4623086400:10:000:0043**

- межа зарезервованого масиву;
- межа населеного пункту
- межі зареєстрованих земельних ділянок

територія, де надано дозволи на виготовлення документацій

Пісочнянська сільська рада Миколаївського району Львівської області

Масив орієнтовною площею – 12,2 га земель запасу. Угіддя- сіножаті.

Цільове призначення- ведення особистого селянського господарства

- межа зарезервованого масиву;
- межа населеного пункту
- межі зареєстрованих земельних ділянок

Рудниківська сільська рада Миколаївського району Львівської області

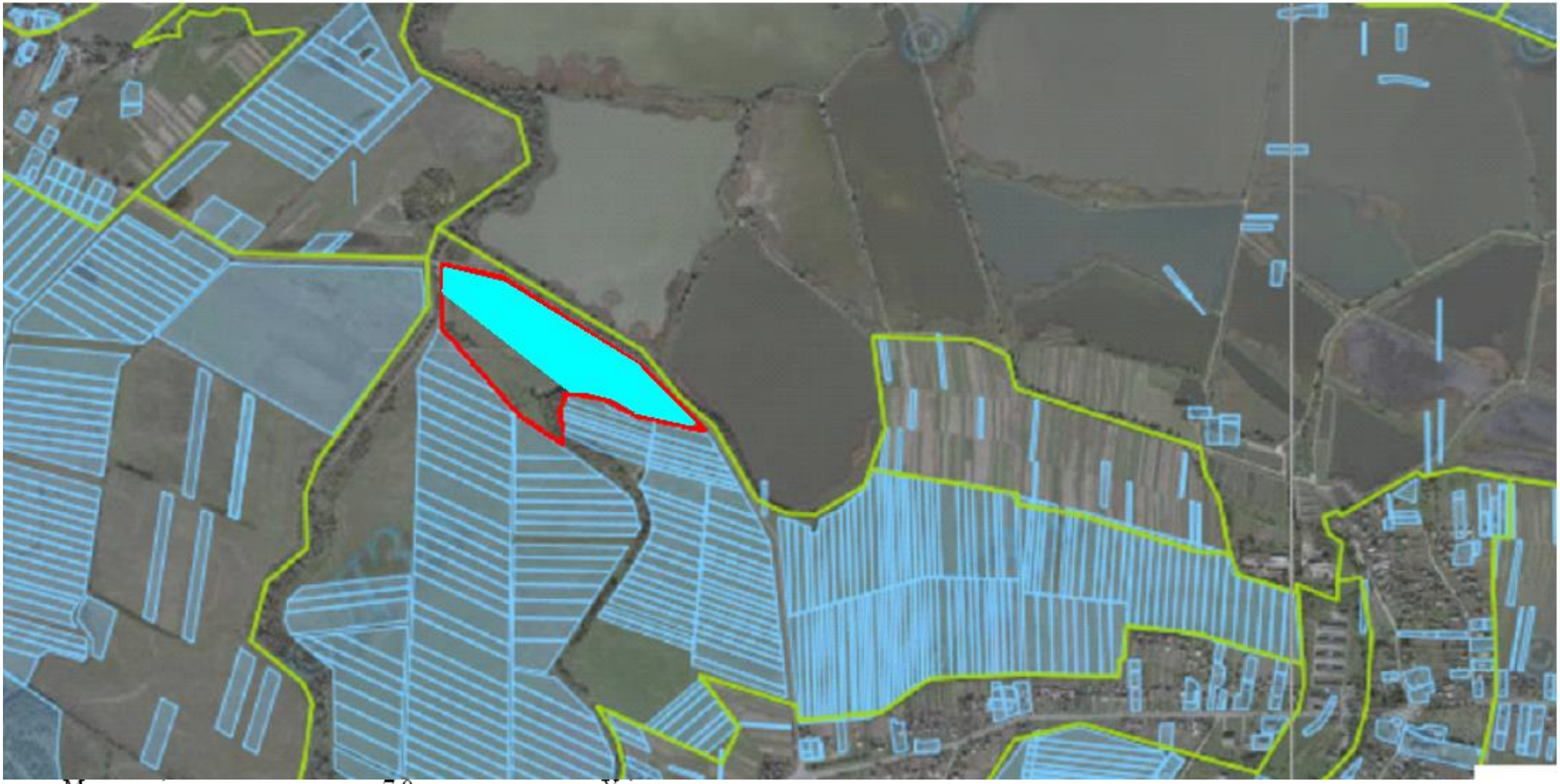

Масив орієнтовною площею – 7,0 га земель запасу. Угіддя- пасовище

Цільове призначення- ведення особистого селянського господарства

- межа зарезервованого масиву;
- межа населеного пункту
- межі зареєстрованих земельних ділянок

територія , де надано дозвола на виготовлення документацій

Березинська сільська рада Миколаївського району Львівської області

Масив орієнтовною площею – 6,0 га земель запасу(в межах населеного пункту). Угіддя- пасовище.

Цільове призначення- ведення садівництва

- межа зарезервованого масиву;

- межа населеного пункту

- межі зареєстрованих земельних ділянок

Держівська сільська рада Миколаївського району Львівської області

Масив орієнтовною площею – 17,3 га земель запасу. Угіддя- сіножаті

Цільове призначення- ведення особистого селянського господарства

- межа зарезервованого масиву;

- межа населеного пункту

- межі зареєстрованих земельних ділянок

Горішненська сільська рада Миколаївського району Львівської області

Масив площею – 3,2721 га земель запасу. Угіддя- пасовище
Цільове призначення- ведення садівництва ІКН- **4623082800:09:000:0019**

_____- межа зарезервованого масиву;
_____ - межа населеного пункту
_____ - межі зареєстрованих земельних ділянок

Горішненська сільська рада Миколаївського району Львівської області

Масив площею – 2,0 га земель запасу. Угіддя- рілля
Цільове призначення- ведення ОСГ

_____- межа зарезервованого масиву;
_____ - межа населеного пункту
_____ - межі зареєстрованих земельних ділянок